IMT Nuremberg Archives

H – 3736

International Court of Justice

H3736 - 0002

OFFICE OF CHIEF OF COUNSEL FOR WAR CRIMES

EVIDENCE DIVISION

Date : 9 August 1948

I certify that Document Number 3260-PS was introduced into evidence as Exhibit Number GB-218 in the Trial by the International Military Tribunal of Hermann GOERING, et al, which commenced on 20 November 1945, and that the attached photostat is a true and correct copy of the original.

Fred Niebergall

Fred NIEBERGALL
Chief, Document
Control Branch.

H3736 - 0003

C E R T I F I C A T E

I hereby certify that the annexed document 3260-PS No. GB - 218 is a photostat of an original document submitted in evidence by the British Prosecution under this number. The original document has been withdrawn in accordance with Rule 10 of the International Military Tribunal, and to the best of my knowledge and belief is to be held at the National Archives, Washington D.C.

Paul Joosten

PAUL A. JOOSTEN

General Secretary
International Military Tribunal

Nuremberg, 9 August 1948

H3736 - 0004

Exhibit No. GB 218

Nurnberg, 1st February, 1946.

I, KENNETH HUGH MOLESWORTH DUKE, Major, Royal Artillery, a Member of the BRITISH WAR CRIMES EXECUTIVE (EUROPEAN SECTION), certify that

Document No. 3260 PS

consisting of one photostat page, is a true copy of page 3 of the Völkischer Beobachter, South German Edition, of 23rd October, 1939.

Kenneth Hugh Molesworth Duke

Major, R.A.

B039355

H3736 – 0005

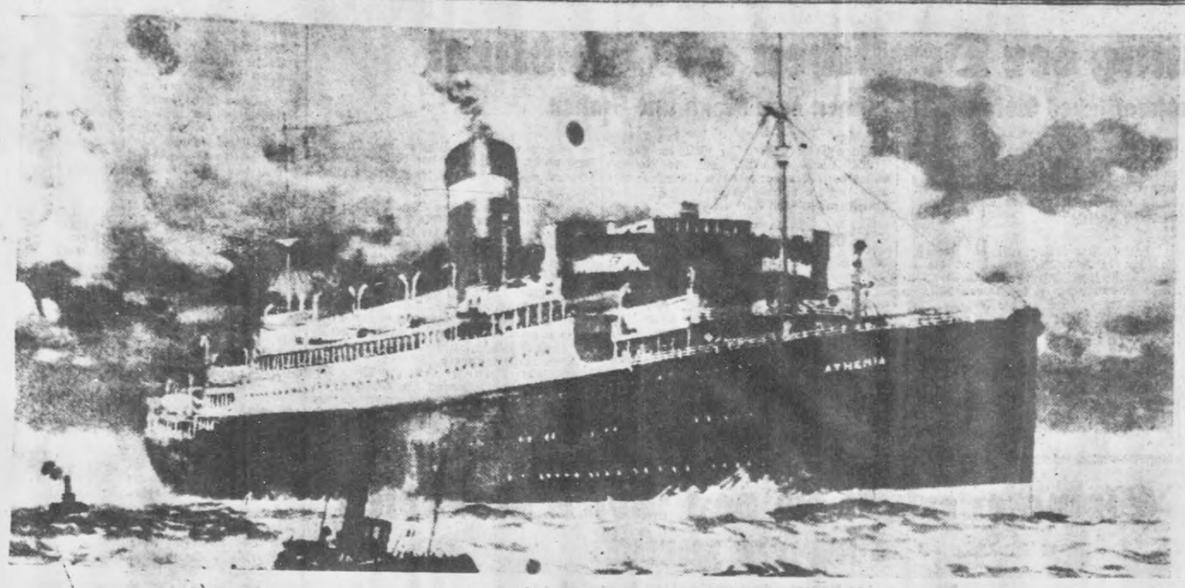

Churchill versenkte die „Athenia"

Das Bild oben zeigt die stolze „Athenia", den Ozeanriesen, den Churchills Verbrechen vernichtete. Deutlich sieht man die große Funkanlage an Bord des Dampfers. Nirgends aber wurden SOS-Rufe des Schiffes vernommen. Warum schwieg die „Athenia"? Weil ihr Kapitän der Welt nichts mitteilen durfte. Er hütete sich wohlweislich, die Welt darüber aufzuklären, daß Winston Churchill den Versuch unternommen hatte, das Schiff durch Explosion einer Höllenmaschine zu versenken. Er wußte es wohl, aber er mußte schweigen. Fast 1500 Menschen wären ums Leben gekommen, hätte der ursprüngliche Anschlag Churchills das Ergebnis gehabt, das der Verbrecher wünschte. Ja, er hoffte sehnlich, daß die hundert Amerikaner, die auf dem Dampfer fuhren, den Tod in den Fluten finden möchten, damit sich der Zorn des von ihm belogenen amerikanischen Volkes gegen Deutschland als den vermeintlichen Urheber der Tat richten sollte. Ein Glücksfall war es, daß die Mehrzahl dem ihnen von Churchill zugedachten Schicksal entging. Unser Bild rechts zeigt zwei verwundete Passagiere. Sie wurden von dem Frachtdampfer „City of Flint" gerettet, und, wie hier ersichtlich, dem amerikanischen Küstenschutzboot „Gibb" zur weiteren ärztlichen Behandlung übergeben. Sie sind eine stumme Anklage gegen den Verbrecher Churchill. Sie rufen ihn ebenso wie die Schatten der Umgekommenen vor das Gericht der Welt und legen dem britischen Volk die Frage vor: Wie lange noch darf ein Mörder eines der traditionsreichsten Ämter versehen, das Großbritanniens Geschichte kennt?

Aufn.: Presse-Hoffmann (4), Associated Press (1)

Dr. Todt wurde Generalmajor

Der Generalinspektor für das deutsche Straßenwesen, Dr. Todt, erhielt für seine Verdienste bei der Sicherung des Reiches den Charakter eines Generalmajors. Der Führer empfing Dr. Todt und sprach ihm seinen Glückwunsch aus

Front und Heimat - ein Block

Polnisches Waffenlager in einem Grab

Unsere Aufnahme legt die gemeinen Methoden der Polen dokumentarisch fest: Um ein geheimes Waffenlager mit 68 Gewehren zu verbergen, errichteten sie einen Grabhügel darüber

An den Grenzen des Reiches, auf den Meeren und im besetzten Gebiet wachen unsere Soldaten über die Sicherheit des Vaterlandes. Unter dem Schutz ihrer Waffen besteht der Bauer das Feld, Millionen gehen ruhig ihrer Arbeit nach. Bild oben: Feldpost und Frontzeitungen sind eingetroffen und sofort vergriffen

B 039356

H3736-0005A

3260-PS
GB-218

INTERNATIONAL MILITARY TRIBUNAL 3260. P.S

H-3736

G. B. EXHIBIT

218
Filed Jan. 15, 1946
[illegible]
[illegible]

G. B. EXHIBIT

GB 218

B039354

2

H3736 - 0006

H3736 – 0007

3 pages